Ufficio

Bergamo

In locazione

Euro 550

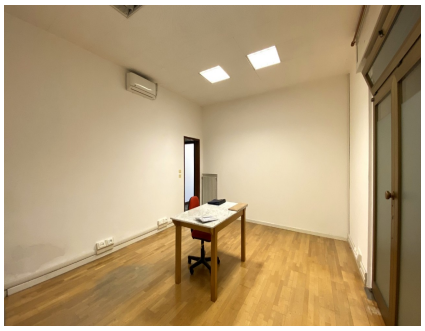



Codice 1160

0 1 80 mq

Descrizione offerta

Valtesse, al confine con Ponteranica, in piccola palazzina, affittiamo ufficio posto al piano terra con vetrina fronte strada composto da:
ingresso/sala d'attesa, 3 locali, bagno. Mq. 80
n. 3 posti auto scoperti assegnati

LIBERO DA SUBITO
Contratto commerciale 6 anni+ 6
Deposito cauzionale di 3 mensilità + assicurazione per il rischio locativo, responsabilità civile e cristalli.
Mediazione di Agenzia Euro 800,00 + IVA

Informativa per i clienti

Si comunica che tutte le informazioni relative all'immobile verranno fornite esclusivamente ai diretti interessati e a coloro che saranno firmatari del contratto. Non verranno divulgate a parenti, amici o terzi non coinvolti nella trattativa, nel rispetto delle normative sulla privacy e per garantire un alto livello di riservatezza.
L'agenzia immobiliare opera come intermediario e non è responsabile delle decisioni finali relative alla stipula del contratto, che rimangono esclusivamente a discrezione del proprietario. Si precisa inoltre che la visita dell'immobile non garantisce automaticamente la concessione dell'appartamento ai potenziali clienti, i quali saranno soggetti a una valutazione da parte del proprietario, che terrà conto di vari fattori. Dato l'elevato numero di richieste di locazione, gli appuntamenti per la visione dell'immobile verranno fissati seguendo l'ordine cronologico di arrivo delle richieste. Vi ringraziamo per la vostra comprensione e collaborazione.

Edificio: Ufficio
Piano: 0 di 1
Stato: Buono
M.Q.: 80
Classe Energetica: E

Anno: 0
Consegna:
Ascensore: No
Riscaldamento: autonomo
IPE: 604.51

Via P. Ruggeri da Stabello 7/C, 24123 BERGAMO - Tel 035.570244 - www.mangili.it